

---

# **INFORMACIÓN SOBRE CALIDAD DEL AIRE PARTE MENSUAL**

---

**ESTACIÓN DE AZUQUECA  
(GUADALAJARA)  
Marzo de 2020**

---



## DATOS SOBRE CONTAMINANTES ATMOSFÉRICOS <sup>(1) (2)</sup>

VARIABLE	NO	NO <sub>2</sub>	NO <sub>x</sub>	O <sub>3</sub>	SO <sub>2</sub>	BEN	TOL	XIL
Datos capturados (%)	99,46	99,46	99,73	99,60	99,46	89,92	89,92	89,92
Media	3,71	13,20	16,90	56,88	2,06	0,24	0,60	0,34
Mínimo	2,00	3,00	2,30	2,00	2,00	0,16	0,19	0,22
Máximo	72,00	84,00	182,30	107,00	11,00	1,54	17,98	4,12
Mediana	2,00	9,00	9,50	61,00	2,00	0,19	0,27	0,22
Máximo diario	17,00	40,92	66,55	79,71	2,88	0,44	2,02	0,75
Máximo octohorario móvil	31,00	59,63	106,08	98,25	4,25	0,79	3,28	1,44
Máxima móvil diaria	17,00	41,21	66,55	85,00	3,00	0,48	2,09	0,84
Percentil 95	10,00	39,05	50,29	92,00	2,00	0,52	1,69	0,85
Percentil 99	39,00	60,22	112,28	99,60	4,00	1,03	4,76	1,77
Valores horarios >200	-	-	-	-	-	-	-	-
Media móvil octohoraria >100	-	-	-	0,00	-	-	-	-

(1) Valores expresados en  $\mu\text{g}/\text{m}^3$ , excepto el CO en  $\text{mg}/\text{m}^3$ , procedentes de datos horarios

(2) Estadísticos calculados en hora local

Gráfica resumen

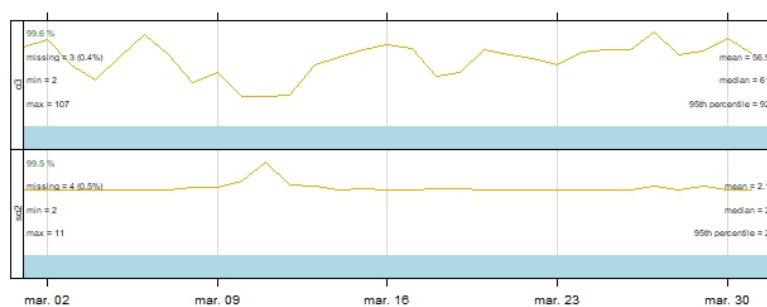

Gráficos de evolución

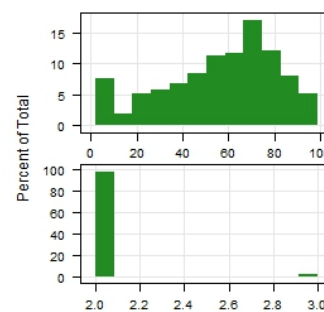

Gráfica resumen

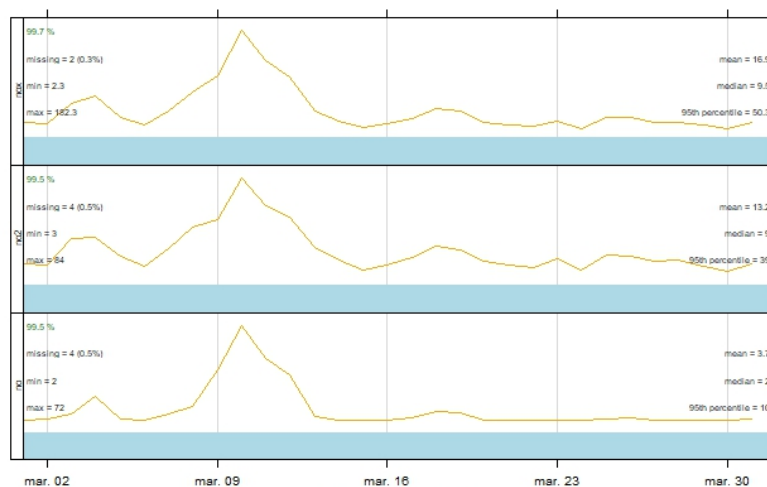

Gráficos de evolución

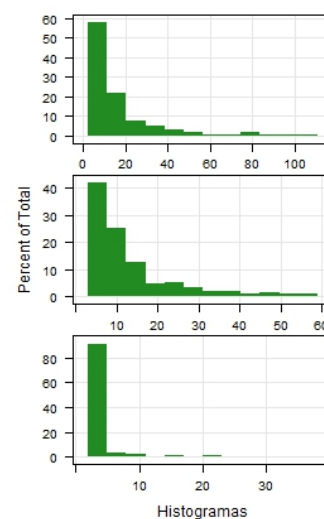



Gráfica resumen

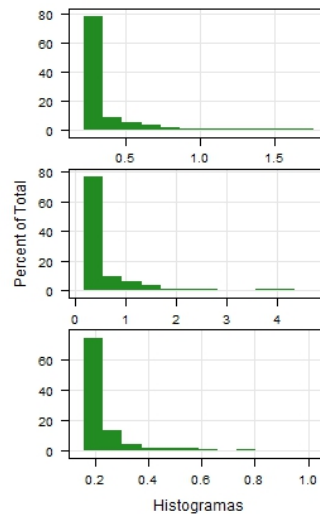
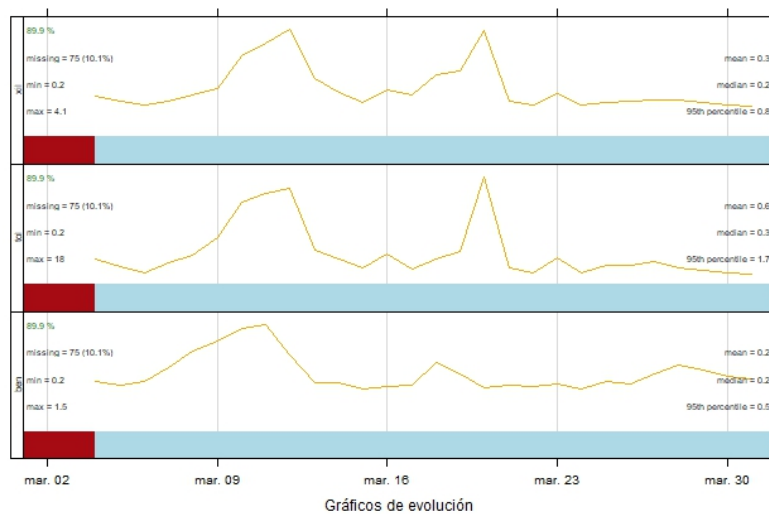



## VALORACIÓN DIARIA DE CALIDAD DEL AIRE

Adaptado según la metodología señalada en la Orden TEC/351/2019, de 18 de marzo, por la que se aprueba el Índice Nacional de Calidad del Aire (BOE nº 75 de 25 de marzo de 2019), a excepción del CO, que no se incluye en el mencionado índice.

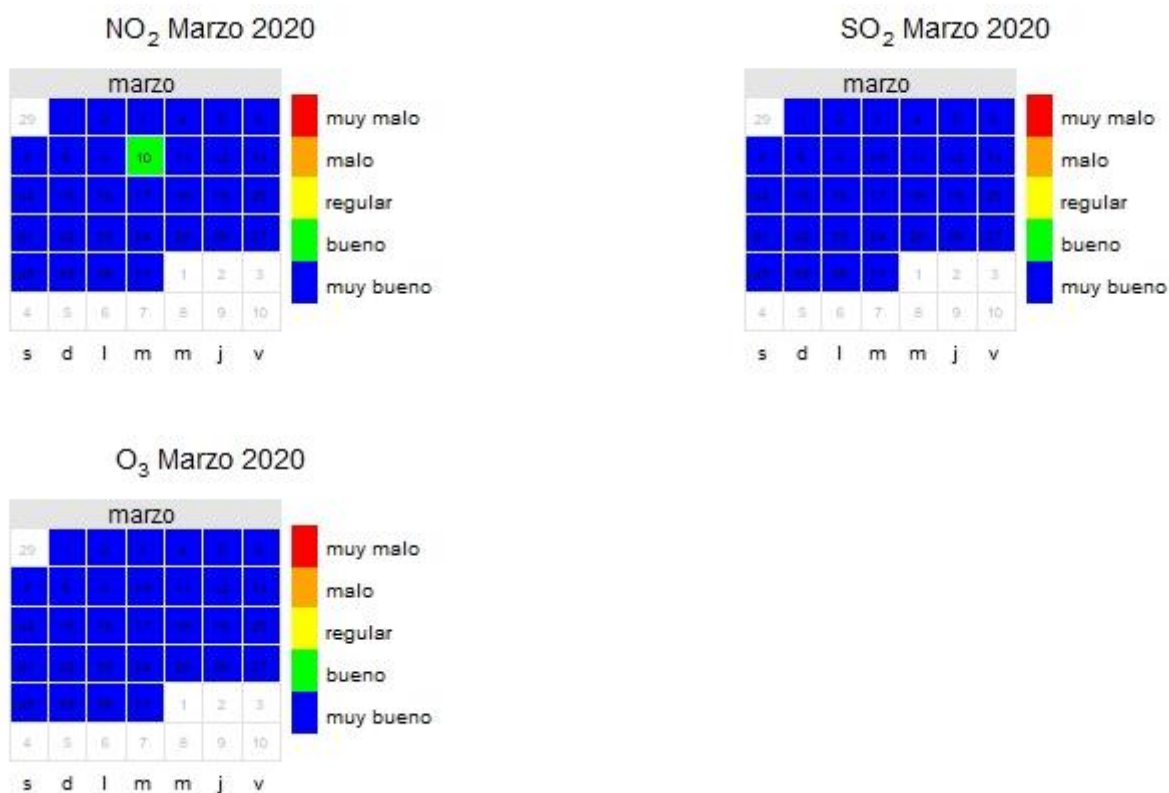

## Leyenda valoración calidad del aire

CATEGORIA	SO <sub>2</sub>	NO <sub>2</sub>	CO	O <sub>3</sub>	PM <sub>10</sub>	PM <sub>2,5</sub>
Muy mala	501-1250	401-1000	41-400	241-600	101-1200	51-800
Mala	351-500	201-400	11-40	181-240	51-100	26-50
Regular	201-350	101-200	8-10	121-180	36-50	21-25
Bueno	101-200	41-100	6-7	81-120	21-35	11-20
Muy bueno	0-100	0-40	0-5	0-80	0-20	0-10

PM<sub>10</sub>, PM<sub>2,5</sub>: media móvil de las 24 horas anteriores

CO: media octohoraria máxima diaria

NO<sub>2</sub>, O<sub>3</sub> y SO<sub>2</sub>: media horaria



## DATOS METEOROLÓGICOS

VARIABLE	Presión barométrica	Lluvia	Humedad relativa	Radiación solar	Temperatura
Datos capturados (%)	98,39	98,39	98,39	98,39	98,39
Media	939,49	0,09	53,12	145,15	9,85
Mínimo	924,00	0,00	3,80	1,00	-0,80
Máximo	950,00	6,75	100,00	822,00	25,40
Mediana	939,00	0,00	56,20	1,00	9,30
Máximo diario	948,17	0,99	96,18	249,00	15,75
Máximo octohorario móvil	949,13	2,40	100,00	673,50	23,40
Máxima móvil diaria	948,21	1,16	96,18	249,00	16,27
Percentil 95	948,00	0,54	100,00	668,45	19,50
Percentil 99	949,00	1,81	100,00	779,00	23,91

(1) Valores expresados en: humedad relativa (%), lluvia (L/m<sup>2</sup>), radiación solar (W/m<sup>2</sup>), Presión barométrica (mmHg), temperatura (°C); procedentes de datos horarios

(2) Estadísticos calculados en hora local

Rosa de los vientos de la estación

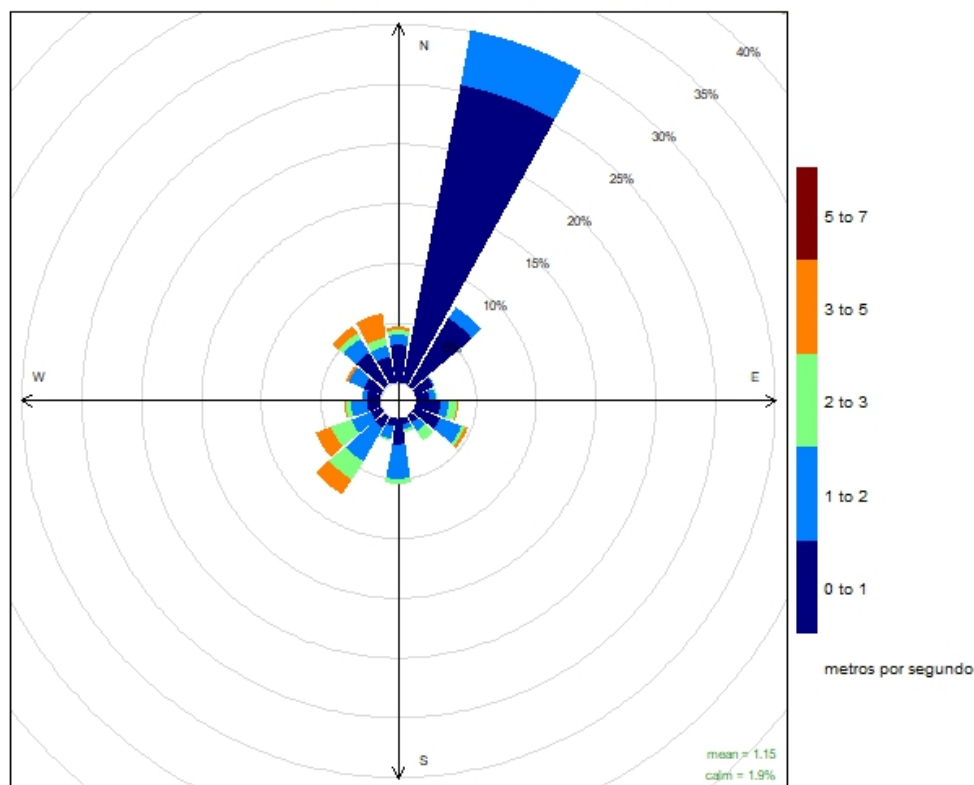

Frequency of counts by wind direction (%)



## REFERENCIAS

- [1] Real Decreto 102/2011, de 28 de enero, relativo a la mejora de la calidad del aire.
- [2] Real Decreto 39/2017, de 27 de enero, por el que se modifica el Real Decreto 102/2011, de 28 de enero, relativo a la mejora de la calidad del aire.
- [3] R version 2.15.2 (2012-10-26) -- "Trick or Treat". Copyright (C) 2012 The R Foundation for Statistical Computing ISBN 3-900051-07-0. Platform: i386-w64-mingw32/i386 (32-bit)
- [4] R Core Team (2012). R: A language and environment for statistical computing. R Foundation for Statistical Computing, Vienna, Austria. ISBN 3-900051-07-0, URL <http://www.R-project.org/>.